**Art. 7 de la Ley Orgánica de Transparencia y Acceso a la Información Pública - LOTAIP**

**Literal a1) Estructura orgánica funcional**

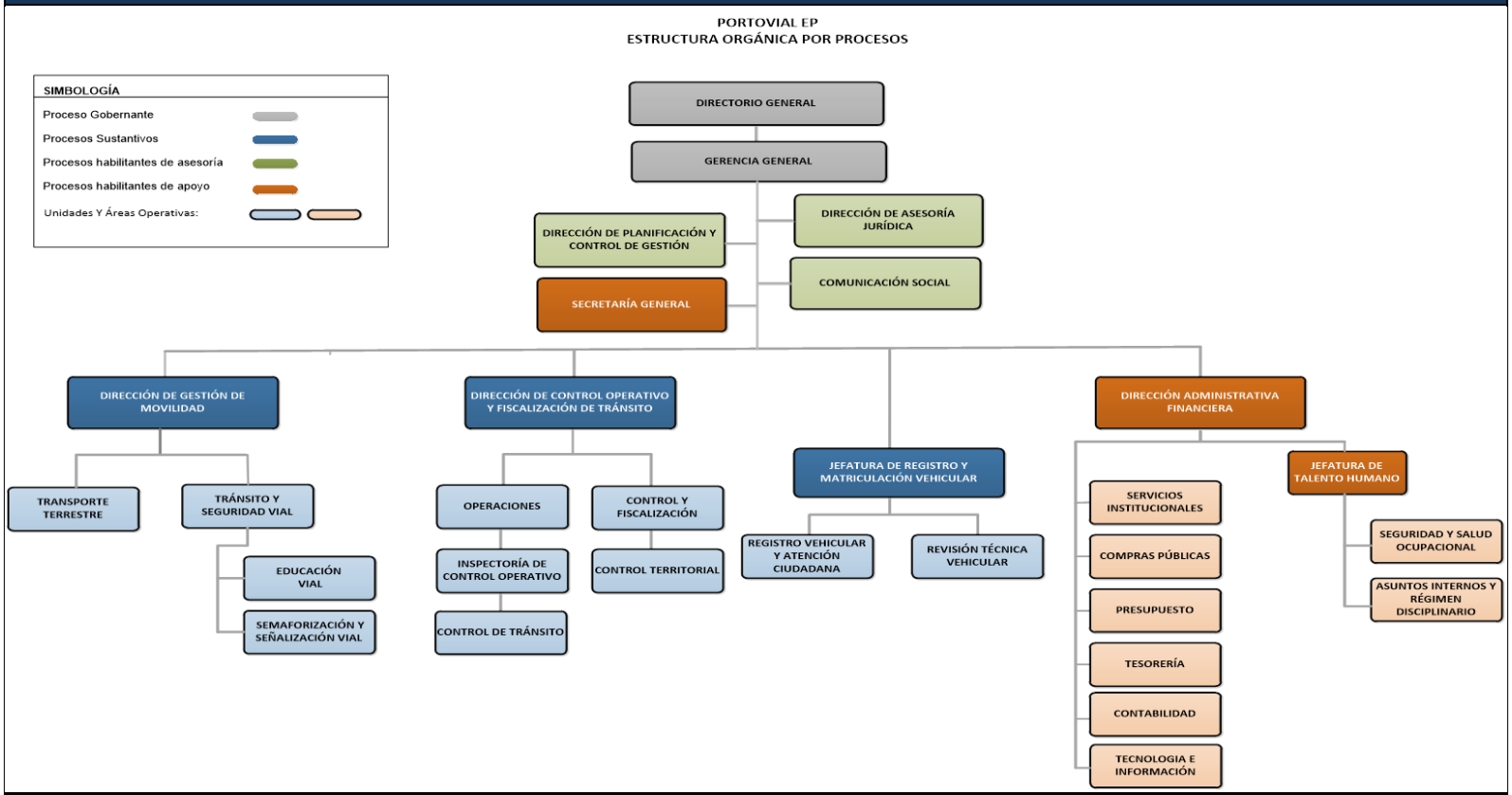


| | |
|---|---|
| **LINK PARA DESCARGAR EL ESTATUTO ORGÁNICO / ESTATUTO POR PROCESOS** | estatuto orgánico / estatuto por procesos |
| **FECHA ACTUALIZACIÓN DE LA INFORMACIÓN:** | 31/10/2023 |
| **PERIODICIDAD DE ACTUALIZACIÓN DE LA INFORMACIÓN:** | MENSUAL |
| **UNIDAD POSEEDORA DE LA INFORMACION - LITERAL a1):** | DIRECCIÓN DE DESARROLLO ORGANIZACIONAL |
| **RESPONSABLE DE LA UNIDAD POSEEDORA DE LA INFORMACIÓN DEL LITERAL a1):** | ING. MEZA MACIAS MAYRA TATIANA |
| **CORREO ELECTRÓNICO DEL O LA RESPONSABLE DE LA UNIDAD POSEEDORA DE LA INFORMACIÓN:** | mayra.meza@portovial.gob.ec |
| **NÚMERO TELEFÓNICO DEL O LA RESPONSABLE DE LA UNIDAD POSEEDORA DE LA INFORMACIÓN:** | (05) 3701975 – 3701976 EXTENSIÓN 1016 |